

1. Primeiro Pavimento 1:75

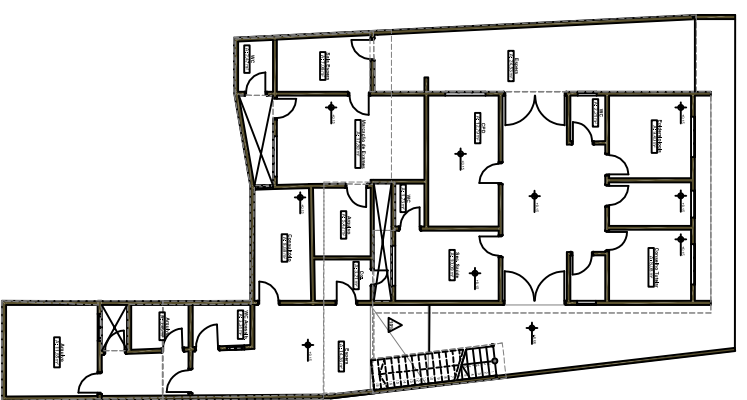

0. Terreno Atual 1:100

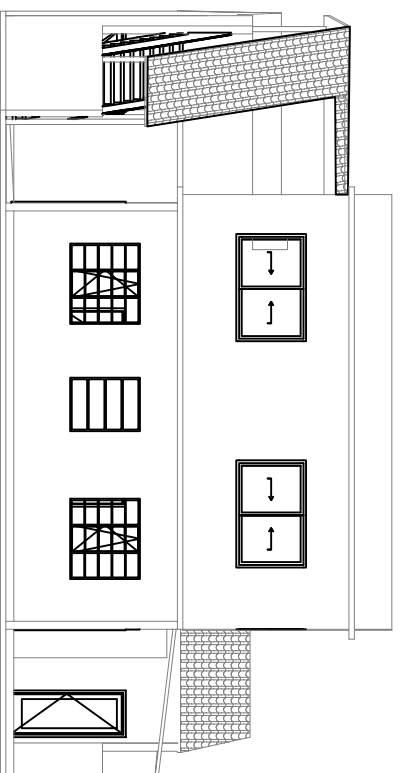

5. Fachada Frente 1:50

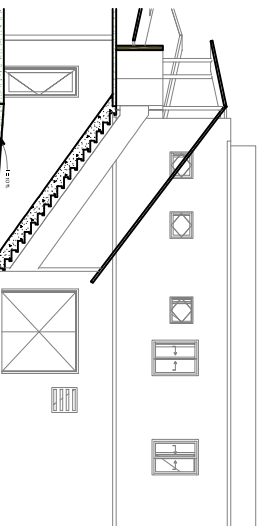

2. Corte Escada e Rampa 1:75

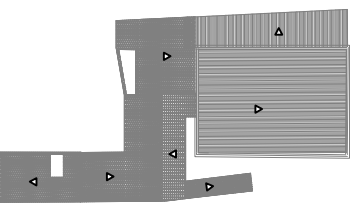

2. Cobertura 1:200

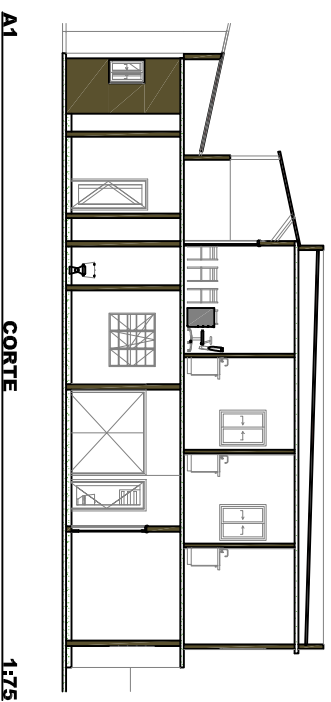

A1 CORTE 1:75

PRONÓCIA N.º: _____ DESINENIC: _____ 1		DESENHO TÉCNICO DADOS EVANTADOS Planta Atual	
LEVANTAMENTO DE DADOS DO CENTRO DE SAÚDE JORGE TANNIUS, SITO A AVENIDA CORONEL TELEMÁCO POMPEI, Nº 1, BAIRRO CENTRO - PATROCÍNIO DO MURAE - MG.			
ESCALA INDICADA	PROJETO	MARCUS PAULO DE SOUZA LIMA - ENGRº CIVIL CREA 71.191/D	
ESCALA NUCIAL	OBRA	PREFEITURA MUNICIPAL DE PATROCÍNIO DO MURAE	
DATA: 25/08/2023	PROJETO/EXEC.	PREFEITURA MUNICIPAL DE PATROCÍNIO DO MURAE	
ÁREA DO TERRENO = 305,76 m²		ÁREAS	
ASSINATURAS			
RESPONSÁVEL TÉCNICO: _____			
PROJETADEIRA: _____			
PREFEITURA MUNICIPAL DE PATROCÍNIO DO MURAE CNPJ Nº 17.240.070/0001-00			
APROVAÇÕES			