RELATÓRIO FOTOGRÁFICO

LOCAL: RUA PRINCIPAL, S/Nº, DISTRITO CASA DE TÁBUAS, PATROCÍNIO DO MURIAÉ – MG, LATITUDE: 21°11'38,13" S LONGITUDE: 42°19'40,71"G.

OBJETO: FINALIZAÇÃO DA OBRA DO CENTRO DE APOIO À SAÚDE DO DISTRITO CASA DE TÁBUAS PARA MELHORIAS NO ATENDIMENTO NA ÁREA DA SAÚDE NA COMUNIDADE.

MARCUS PAULO DE SOUZA LIMA: 94607125687

Assinado digitalmente por MARCUS PAULO DE SOUZA LIMA:94607125687
Data: 2022-11-03 13:44:00

MARCUS PAULO DE SOUZA LIMA: 94607125687

Assinado digitalmente por MARCUS PAULO DE SOUZA LIMA:94607125687
Data: 2022-11-03 13:44:43

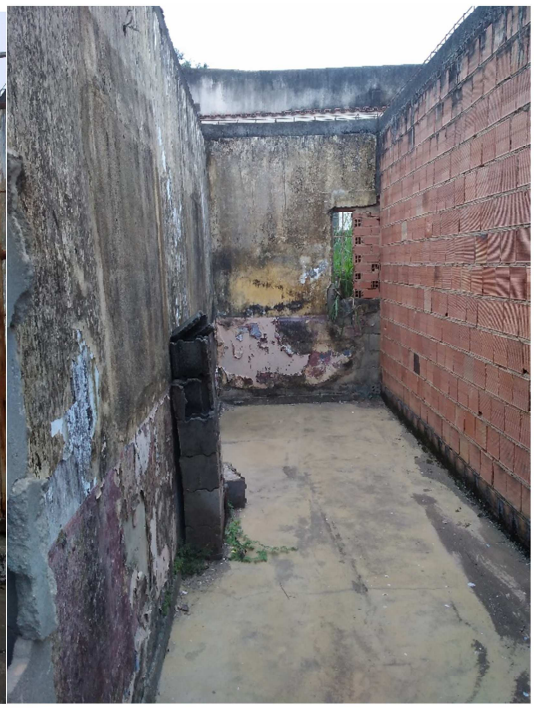

Fotos do Local.

Patrocínio do Muriaé – MG, 02 de maio de 2022.

MARCUS PAULO DE SOUZA LIMA: 94607125687

Assinado digitalmente por MARCUS PAULO DE SOUZA LIMA:94607125687
Data: 2022-11-03 13:45:03

Marcus Paulo de Souza Lima
Eng.º Civil e de Segurança do Trabalho
CREA MG 71191/D